

# Gesundheit Institut für Hebammen

## Bachelorstudiengang Hebamme

Fördern Sie die Gesundheit von Mutter und Kind



# Agenda

- **Berufsbild Hebamme**
- Studium
- Voraussetzungen für das Studium
- Weitere Informationen



# Berufsbild Hebamme

Die Hebamme ist Fachperson für

- Familienplanung
- Schwangerschaft
- Geburt
- Wochenbettzeit
- Neugeborenen- und Säuglingszeit
- Rückbildungsphase
- Stillzeit
- Eltern werden



# Berufsdefinition

Die Hebamme ist eine verantwortungsbewusste, zuverlässig professionelle Fachperson, die partnerschaftlich mit Frauen zusammenarbeitet und ihnen die erforderliche Unterstützung, Betreuung und Beratung während der Schwangerschaft, der Geburt und im Wochenbett gewährt.



# Berufsdefinition

Die Hebamme arbeitet in ihrem Berufsfeld selbstständig und eigenverantwortlich.

## Die Arbeit der Hebamme umfasst

- die Begleitung und Förderung der normalen Schwangerschaft und der Geburt
- die Betreuung des Neugeborenen und des Säuglings
- die Begleitung, Beratung und Unterstützung der jungen Familie in der Zeit nach der Geburt
- die Durchführung von präventiven Massnahmen
- das Erkennen von Regelabweichungen und Komplikationen
- die Gewährleistung notwendiger medizinischer Behandlung
- die Durchführung von Notfallmassnahmen

# Berufsdefinition

Die Hebamme hat eine wichtige Aufgabe in der Gesundheitsberatung und Gesundheitsförderung sowohl für Frauen und deren Familien als auch innerhalb der Gesellschaft.

Der Einsatz einer Hebamme sollte vor der Geburt beginnen, die Vorbereitung der Elternschaft einbeziehen und Hinweise zur Gesundheit, Sexualität sowie zur Entwicklung des Kindes beinhalten.



# Schwangerschaft

- Schwangerschaftsvorsorgeuntersuchungen
- Beratungsgespräche
- Pränatale Diagnostik
- Geburtsvorbereitungskurse
- Vorbereitung auf die Elternschaft
- Früherkennung von körperlichen und seelischen Erkrankungen
- Gesundheitsförderung

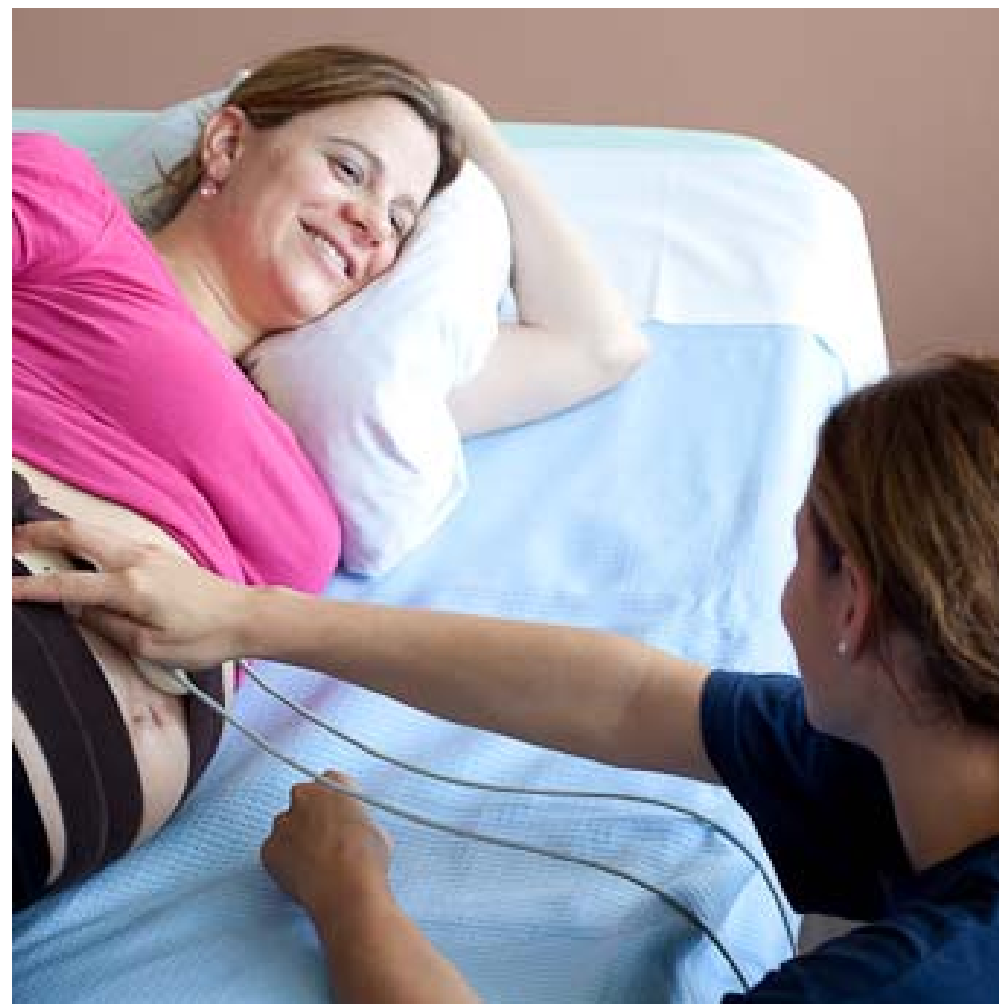

# Geburt

- Die Hebamme leitet die Geburt im häuslichen oder klinischen Rahmen.
- Sie unterstützt und begleitet die Frau in dieser ausserordentlich sensiblen Phase.
- Sie arbeitet selbständig und eigenverantwortlich oder in enger Zusammenarbeit mit dem ärztlichen Dienst.



# Wochenbett- und Stillzeit

- Beratung und Unterstützung der jungen Familie
- Überwachung und Förderung Rückbildungsprozesse der Mutter
- Beobachtung Gesundheit und Entwicklung des Neugeborenen
- Förderung Stillbeziehung zwischen Mutter und Kind
- Verarbeitung des Geburtsgeschehens
- Familienplanung
- Anbieten von Kursen



# Typische Einsatzbereiche

- Spitäler
- Geburtshäuser
- Private Haushalte
- Hebammenpraxen
- Stillsprechstunden
- Beratungsstellen
- Bildungseinrichtungen



# Agenda

- Berufsbild Hebamme
- **Studium**
- Voraussetzungen für das Studium
- Weitere Informationen



# Bildungssystematik

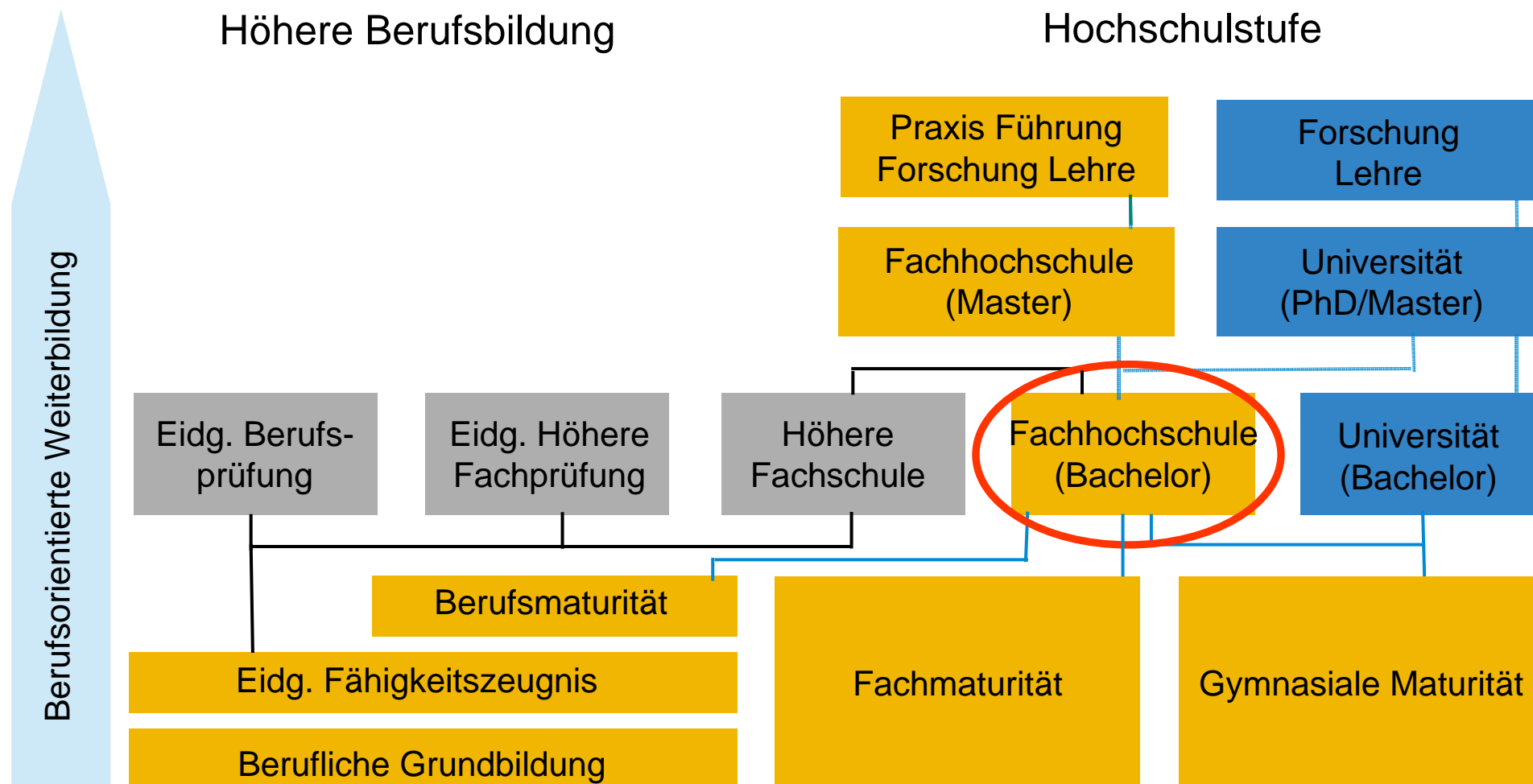

# Voraussetzungen und Ablauf Studium

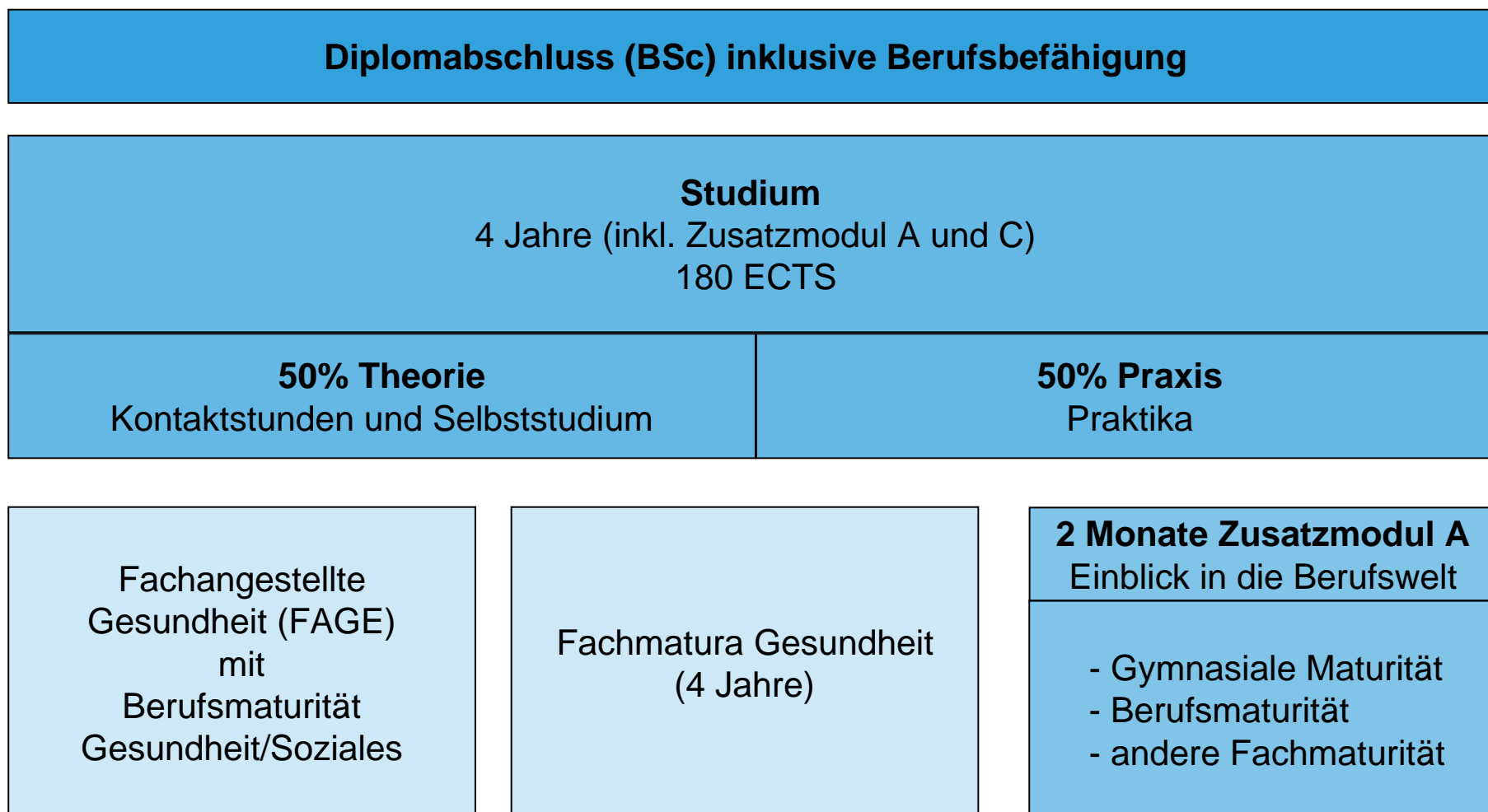

# Studienziele

Hebammen mit Fachhochschulabschluss verfügen über ein breites praktisches und theoretisches wissenschaftlich fundiertes Fachwissen rund um die Themen

- Familienplanung
- Schwangerschaft
- Geburt
- Wochenbett und Stillzeit
- Neugeborenen- und Säuglingszeit



# Bachelorstudiengang: Kompetenzprofil



# Aufbau des Curriculums

## BERUFSTHEORETISCHE UND BERUFSPRAKTISCHE GRUNDLAGEN:

- **Hebammenlehre I bis IV:** Schwangerschaft, Geburt, postpartale Phase: Regelrichtigkeit, Regelabweichung, Regelwidrigkeit, Synthese
- **Berufsrolle Grundlagen I bis III:** Gestalten der Berufsbeziehung, Gesundheitsförderung, Beratung, Ethik, Soziologie, Recht, Psychologie, Hebammenforschung, QM
- **Medizinische Grundlagen I und II:** Anatomie / Physiologie, Mikrobiologie, Genetik, Pathologie, Neonatologie, Pädiatrie, Gynäkologie, Pharmakologie etc.
- **Berufspolitik**

# Aufbau des Curriculums

## BERUFSSPEZIFISCHE UNTERSUCHUNGEN UND INTERVENTIONEN:

- Hebammen- und Pflegeskills I bis IV inklusive klinisches Assessment

## PRAXISMODULE

- Praktika 1-8

## BACHELOR

- Bachelorarbeit



# Interdisziplinäre Inhalte

Module zu folgenden Themen werden zusammen mit den Studierenden der Pflege, Physiotherapie und Ergotherapie besucht:

- Kommunikation und Interaktion
- wissenschaftliches Arbeiten
- Krise und Coping
- Englisch I + II
- interdisziplinäre Grundlagen
- Mensch - Gesellschaft - Umwelt



# Unterrichtsformen

- Vorlesungen
- Studium in Gruppen
- Einzelarbeiten
- praktische Übungen



# Studiengangstruktur Hebamme

- Dauer 4 Jahre (inklusive Zusatzmodul A und C)
- Struktur - modularer Aufbau  
- theoretische Studienabschnitte und praktische Ausbildungsphasen

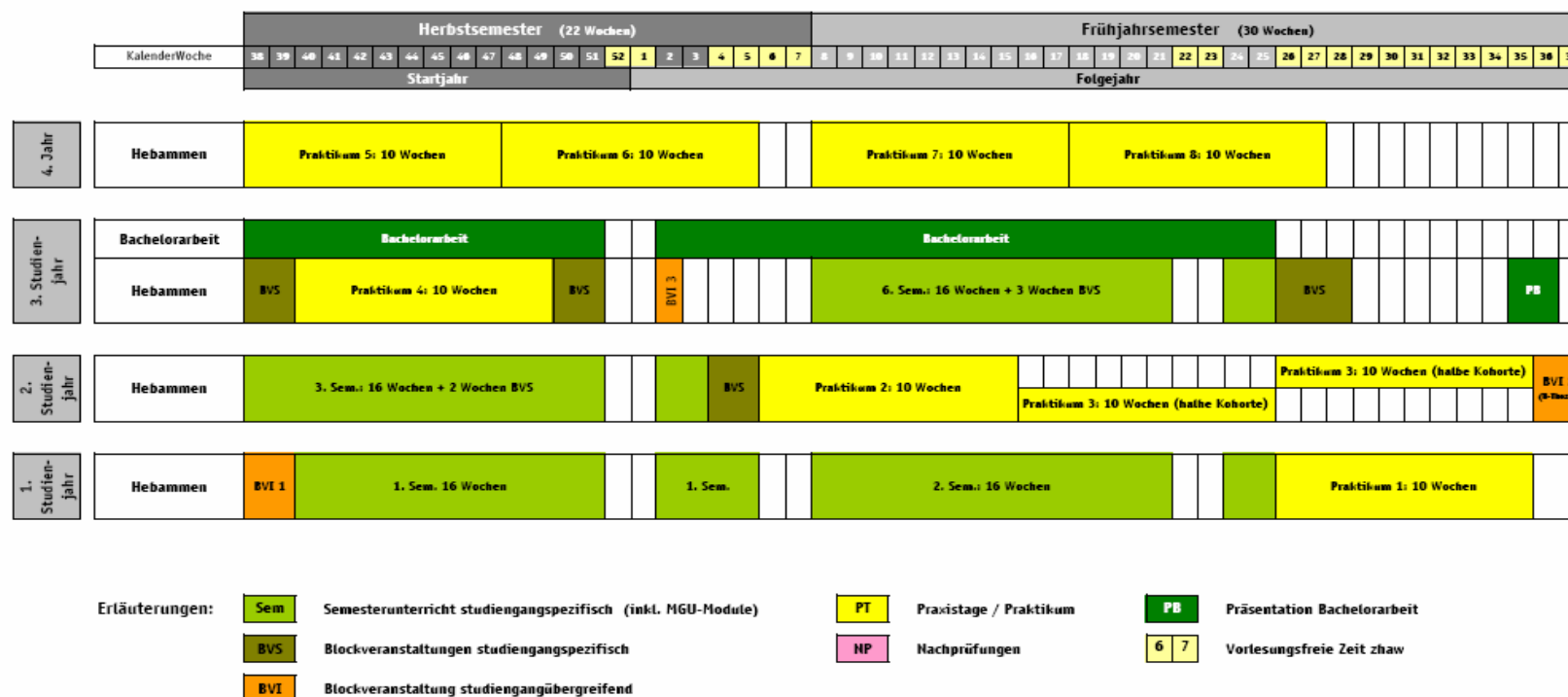

# EU-Richtlinien

Für die Berufsausbildung Hebamme gelten europäische Richtlinien. Die praktische Ausbildung muss eine Anzahl Handlungen nachweisen, wie zum Beispiel

- Betreuung von 100 Schwangeren
- Betreuung von 40 Entbindungen



# Praktika

Praktikumsplätze während dem Studium werden durch die ZHAW zugeteilt und verteilen sich über die gesamte Deutschschweiz. Es kann notwendig sein, dass Studierende am Praktikumsort eine Unterkunft suchen und finanzieren müssen.

Praktika können an folgenden Orten stattfinden:

- Gebärabteilungen
- Neonatologieabteilungen
- Wochenbettabteilungen
- Pränatalstationen
- Geburtshäuser, Praxen, freiberufliche Hebammen
- Gynäkologie

# Agenda

- Berufsbild Hebamme
- Studium
- **Voraussetzungen für das Studium**
- Weitere Informationen



# Persönliche Voraussetzungen

- Interesse an Frauen- und Familienthemen
- Hohe Verantwortungsbereitschaft
- Rasche Auffassungsgabe
- Flexibilität
- Fähigkeit zu analytischem und vernetztem Denken
- Hohe Belastbarkeit von Körper und Psyche
- Freude an Teamarbeit
- Kontakt- und Konfliktfähigkeit
- Bereitschaft, sich mit dem Thema Schwangerschaftsabbruch auseinanderzusetzen und betroffene Frauen zu betreuen



# Formale Zulassungsbedingungen

Folgende **Abschlüsse** gewähren Zugang zum Bachelorstudiengang:

- Gymnasiale Maturität
- Berufsmaturität
- Fachmaturität

Eine **Eignungsabklärung** entscheidet über die definitive Aufnahme.

- Schriftlicher Test:
  - kognitiver Test (60')
  - berufsspezifische Fallfragen (40')
  - Fragen zum Berufsbild (60')
- Einzelinterview (30' bis 45')



# Formale Zulassungsbedingungen

Das **Zusatzmodul A** dauert zwei Monate und muss in einer Einrichtung des Gesundheitswesens vor Beginn des Studiums absolviert werden. Fachangestellte Gesundheit (FAGE) mit Berufsmaturität Gesundheit/Soziales und Studierende mit einer 4-jährigen Fachmatura Gesundheit, müssen das Zusatzmodul A nicht absolvieren.

## Weitere Zulassungsvoraussetzungen

- gute Englischkenntnisse
- gute Office-Kenntnisse (Notebook)

Beachten Sie bitte die Informationen auf [www.gesundheit.zhaw.ch](http://www.gesundheit.zhaw.ch).

# Karriere und Perspektiven

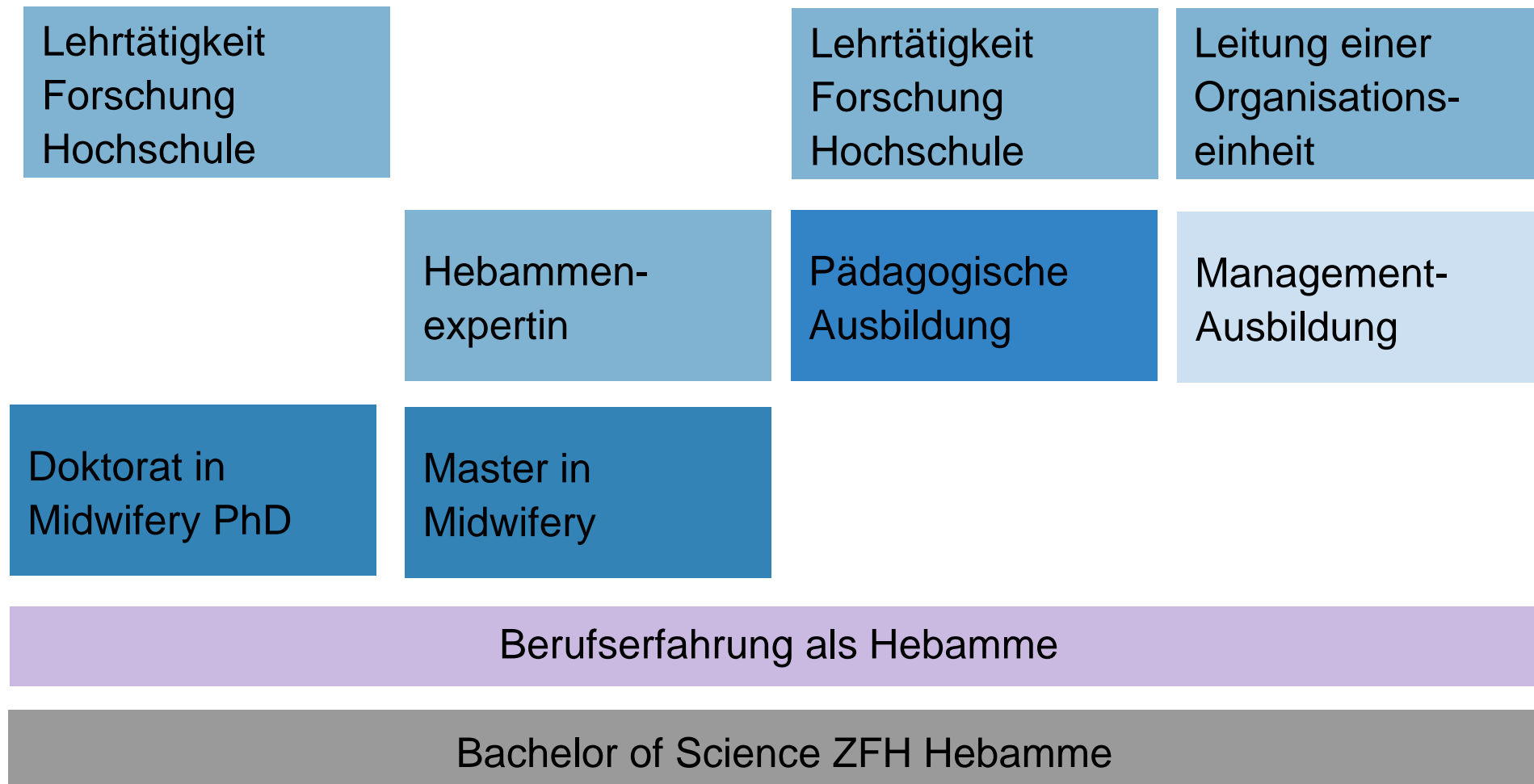

# Agenda

- Berufsbild Hebamme
- Studium
- Voraussetzungen für das Studium
- **Weitere Informationen**



# Termine

## Start Studium

19. September 2011  
(Kalenderwoche 38)

## Anmeldeschluss

14. Januar 2011

## Eignungsabklärung

Schriftlicher Teil: 19. Februar 2011  
Interviews: März und April 2011

## Dauer

4 Jahre (inklusive Zusatzmodul A  
und C)



# Finanzen (Änderungen vorbehalten)

## Eignungsabklärung

600 Franken

(1. Teil 300.—, 2. Teil 300.—)

## Semestergebühr

680.— plus Kosten für Schulmaterial

## Entschädigung Praktika

insgesamt etwa 20'000.—

## Stipendien

Anfragen bei Wohnortkanton

Infos: [www.ausbildungsbeitraege.ch](http://www.ausbildungsbeitraege.ch)



# ZHAW

- Departement Gesundheit: Ergotherapie, Hebamme, Pflege und Physiotherapie
- Grosse Erfahrung in der Durchführung von Bachelor- und Masterstudiengängen
- Umfangreiche Fachbibliotheken mit Arbeitsplätzen
- Hotspots mit Wireless-LAN auf dem gesamten Campus
- Mensen mit abwechslungsreicher und preisgünstiger Verpflegung
- Vielseitiges Sportangebot
- Betreuungsplätze in zwei Winterthurer Krippen

**Besuchen Sie unsere Homepage**

**[www.gesundheit.zhaw.ch](http://www.gesundheit.zhaw.ch)**

**oder**

**nehmen Sie telefonischen Kontakt auf  
mit unserem Studiengangsekretariat  
058 934 63 03.**